

1 HALL DOS ELEVADORES - PLANTA DE ARQUITETURA
ESCALA 1 : 50

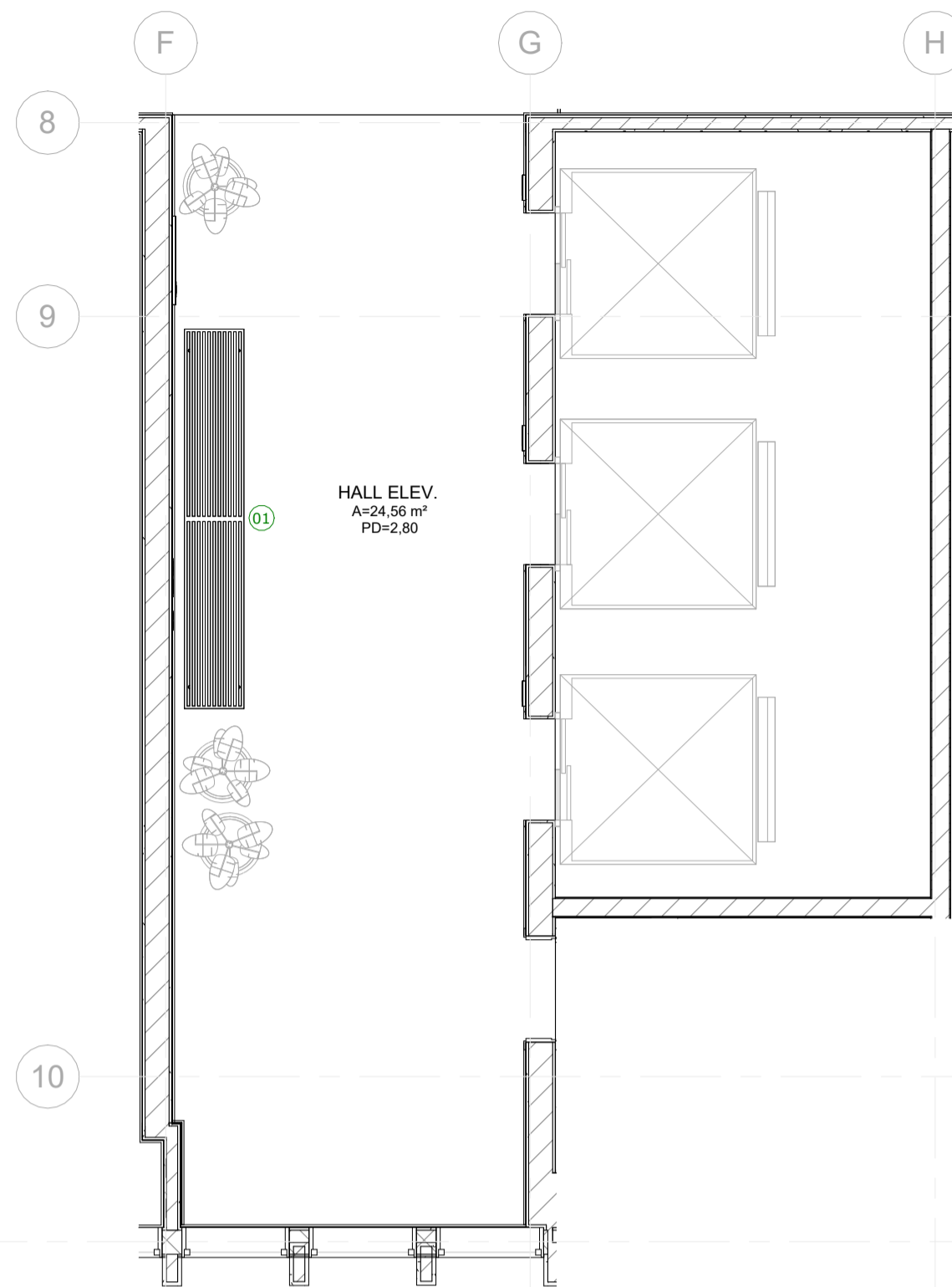

2 HALL DOS ELEVADORES - PLANTA DE LAYOUT
ESCALA 1 : 50

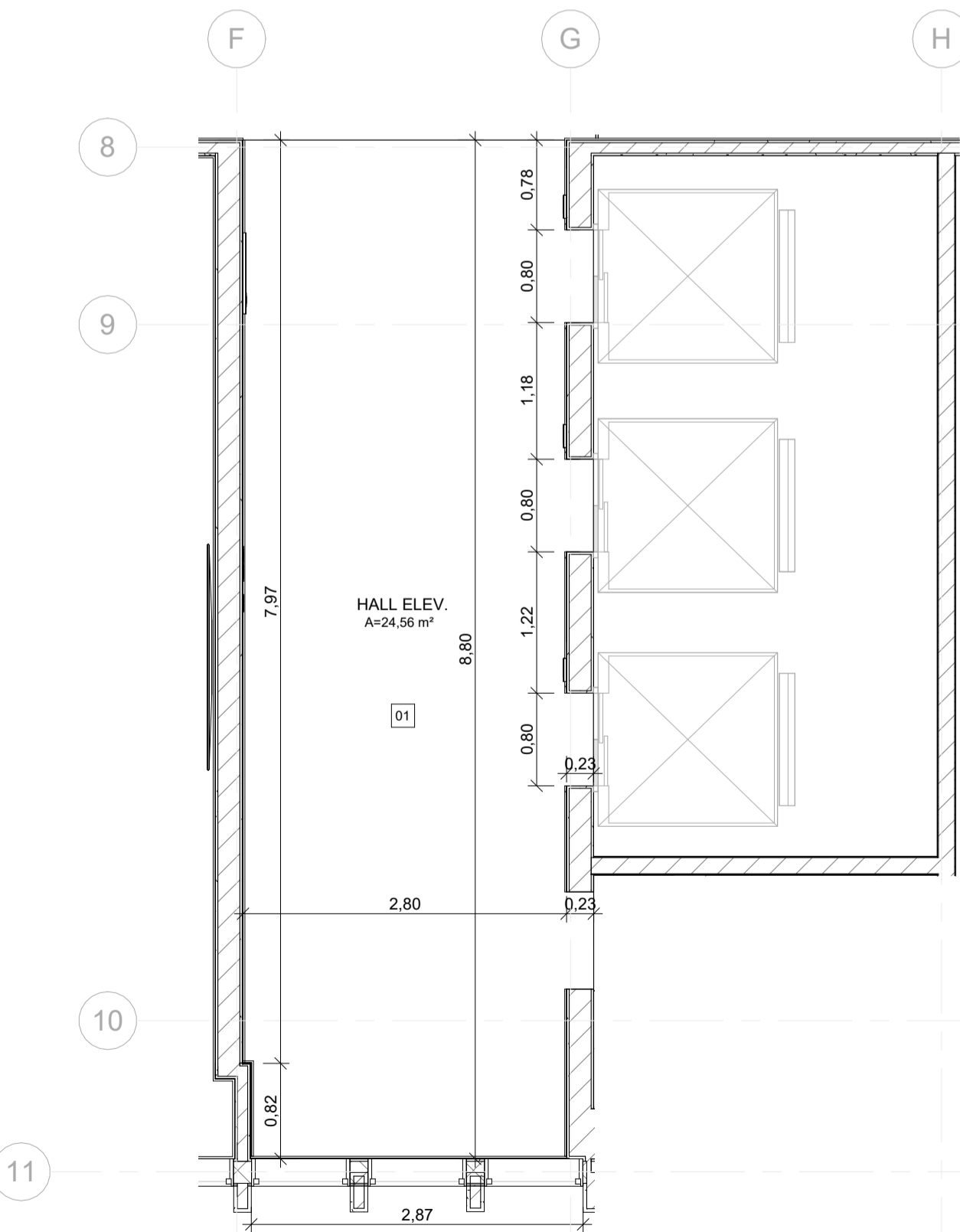

3 HALL DOS ELEVADORES - PLANTA DE PISO
ESCALA 1 : 50

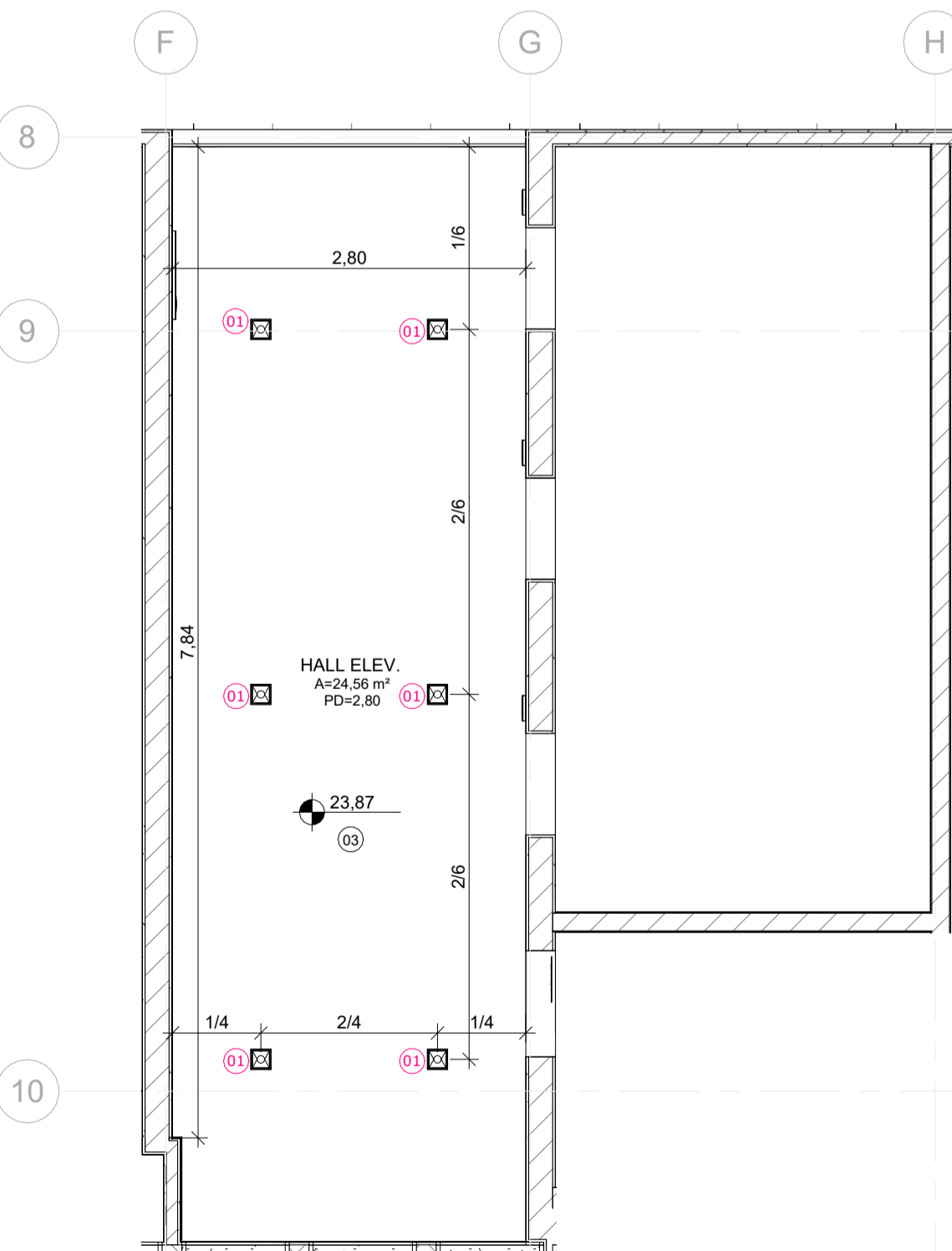

4 HALL DOS ELEVADORES - PLANTA DE TETO
ESCALA 1 : 50

LEGENDA DE ÍCONES	
00 PISO	00 GUARDA-CORPO
00 PAREDE	00 EQUIPAMENTO ESPECIAL
00 TETO	00 EQUIPAMENTO HIDRÁULICO
00 FECHAMENTO	00 LUMINÁRIA
00 PORTA	00 MOBILIÁRIO
00 JANELA	00 EQUIPAMENTO CLIMATIZAÇÃO
NOME DA PRANCHA Nº DO DESENHO NA PRANCHA	

HALL DOS ELEVADORES - LEGENDA DE PISO		
Nº	DESCRIÇÃO	ÁREA
01	REVESTIMENTO AUTONIVELANTE EM URETANO, COM PROPRIEDADES ANTIBACTERIANAS, e=4mm, PINTURA MULTICAMADAS UTILIZANDO AGREGADO NATURAL DECORATIVO, LINHA ENDURIT AN E AQ NATURAL DECOR, DA POLIPISO OU SIMILAR, COM CAMADA DE VERNIZ EPOXI E VERNIZ PU, LINHA POLISEAL, DA POLIPISO OU SIMILAR, COM RETIRADA DO PISO PAVIFLEX EXISTENTE	25,61 m²

HALL DOS ELEVADORES - LEGENDA DE PAREDES				
Nº	DESCRIÇÃO	RODAPÉ	COMPRIMENTO	ÁREA
01	PINTURA COM TINTA ACRILICA NA COR SAMOVAR SILVER, CÔD.: SW6233, LINHA METALATEX SUPERLAVÁVEL FOSCO, DA SHERWIN WILLIAMS OU SIMILAR	RODAPÉ EM POLIESTIRENO RECICLADO (EPS), CÔD.: 20239 - 457 RP/BR, h=10cm, e=16mm, LINHA COLEÇÃO MODERNA, DA SANTA LUZIA OU SIMILAR	8,77	17,75 m²
02	PINTURA COM TINTA ACRILICA NA COR SAMOVAR SILVER, CÔD.: SW6233, LINHA METALATEX SUPERLAVÁVEL FOSCO, DA SHERWIN WILLIAMS OU SIMILAR	-	3,04	1,29 m²
03	PAPEL DE PAREDE EM ADESIVO VINÍLICO LAMINADO RESISTENTE A ÁGUA REF.:N677121, LINHA ABSTRATO, DA PAPEL NA PAREDE OU SIMILAR	RODAPÉ EM POLIESTIRENO RECICLADO (EPS), CÔD.: 20239 - 457 RP/BR, h=10cm, e=16mm, LINHA COLEÇÃO MODERNA, DA SANTA LUZIA OU SIMILAR	8,04	24,13 m²

HALL DOS ELEVADORES - LEGENDA DE TETO		
Nº	DESCRIÇÃO	ÁREA
01	LAJE COM PINTURA EM TINTA ACRILICA, NA COR BRANCO GELO, CÔD.: 03, LINHA METALATEX SUPERLAVÁVEL FOSCO, DA SHERWIN WILLIAMS OU SIMILAR	2,25 m²
03	FORRO EM CHAPA DE GESSO ACARTONADO LISO, e=12,5mm, NA COR BRANCO PURO, ESTRUTURA DE AÇO GALVANIZADO, LINHA FORRELEVE, DA KNAUF OU SIMILAR	24,03 m²

HALL DOS ELEVADORES - LEGENDA DE LUMINÁRIAS		
Nº	DESCRIÇÃO	QUANT.
01	LUMINÁRIA TIPO SPOT DE EMBUTIR RECUADO DIRECIONAL FABRICADO EM ALUMÍNIO NA COR PRETA, REFERÊNCIA STELLA SQUARE AR70 STH830PT, MONTADA COM LÂMPADA AR70 12" 4,8W 300lm 2700K, REFERÊNCIA STELLA AR70 ECO 12", STH8433/27 OU SIMILAR	6

HALL DOS ELEVADORES - LEGENDA DE MOBILIÁRIO		
Nº	DESCRIÇÃO	QUANT.
01	BANCO COM ASSENTO DE PLACAS MACIÇAS E RIPAS DE MADEIRA NA COR MADEIRA TROPICAL E ESTRUTURAS EM AÇO GALVANIZADO COM PINTURA ELETROSTÁTICA A PÓ COM DUAS COMBINAÇÕES RAL7016 (EXTERNO) E RAL10219 (INTERNO), COM TOMADA PARA CARREGAMENTO USB, BLOCO 110i, DA MMCITÉ OU SIMILAR	1

NOTAS		
1. AS MEDIDAS DEVEM SER CONFERIDAS NO LOCAL ANTES DE EXECUTAR A OBRA; 2. PARA MELHOR COMPRENSÃO DOS ÍCONES E LEGENDAS, AS PRANCHAS DEVEM SER IMPRESSAS COLORIDAS; 3. PARA DETALHES DOS PAINÉIS DE VIDRO, VERIFICAR NA PRANCHA ARQ040.		

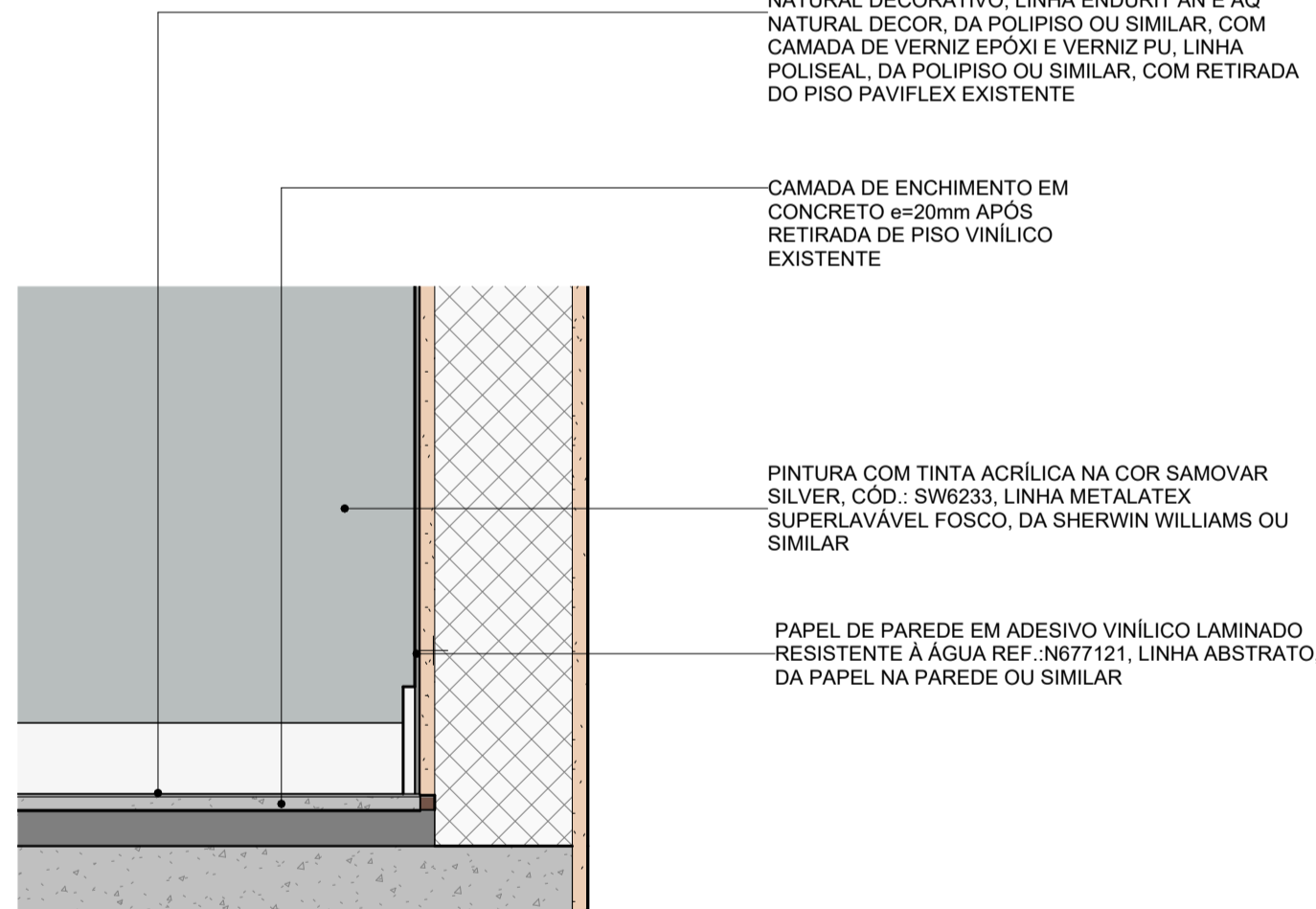

5 DETALHE DE PISO - CIRCULAÇÕES
ESCALA 1 : 10

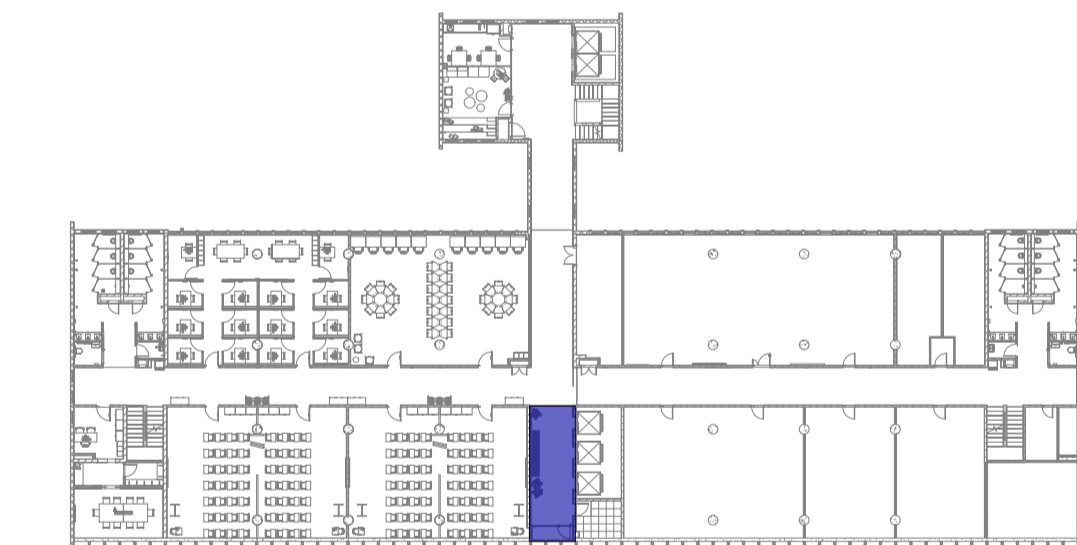

ÁREA DE INTERVENÇÃO - HALL DOS ELEVADORES
ESCALA 1 : 500

J	Revisão conforme relatório de avaliação de 25/08/23	25/09/23
I	Inserção do código FIOCRUZ	15/08/23
H	Revisão conforme relatório de avaliação de 31/03/23	20/04/23
G	Revisão conforme relatório de avaliação de 30/11/22	06/03/23
F	Revisão para correção de dados de carimbo, mosca de área de intervenção, sentido de abertura de janelas, cotas, tabelas e remoção das fachadas ventiladas.	01/11/22
E	Revisão conforme relatório de avaliação de 03/10/22	24/10/22
D	Revisão conforme alterações na arquitetura e complementares	22/08/22
REV.	DESCRIÇÃO	DATA



Ministério da Saúde FIOCRUZ Fundação Oswaldo Cruz		PROJETO/UNIDADE PRÉDIO SEDE CAMPUS MARÉ COGIC	
OBJETIVO REFORMA	CAMPUS MARÉ	SETOR EDIFICAÇÃO	ARQ009
Nº PRÉDIO 143	Nº DA META 2022.05.16.02	O.E./O.R. 2021-015	
TIPO DE PROJETO/SUBTIPO DE PROJETO ARQUITETURA		CÓDIGO DA PRANCHA - GED DES-P06-PE-ARQ-009-143-N06-401-R09	
TÍTULO DA PRANCHA ÁREAS COMUNS - HALL DOS ELEVADORES - PLANTAS DE ARQ., LAYOUT, PISO E TETO REFLET.		FASE PROJETO EXECUTIVO	
COORDENADOR DA META CELSO GIRAFA		RESPONSÁVEL TÉCNICO CELSO GIRAFA	
EQUIPE ADRIANA PRIMO, FILIPE CHILE E RAFAEL BASTOS		CREA/CAU CAU-RJA9190-1	ART/RTT SI11584934R02CT001
		CÓDIGO DA PRANCHA - FIOCRUZ A143A225A	